

ZPE CEARÁ

A primeira a operar no Brasil



Mário Lima Junior

Presidente ZPE Ceará

zpeceara.ce.gov.br

facebook.com/zpeceara

twitter.com/zpeceara



CONCEITO



A ZPE – Zona de Processamento de Exportação – é uma área industrial de livre comércio, brasileira, especialmente destinada à instalação de empresas preponderantemente exportadoras, para as quais são disponibilizados regimes fiscal, administrativo e cambial diferenciados, com significativos reflexos na rentabilidade.

A Lei Federal 11.508 de 2007 disciplinou o regime de ZPE's no Brasil, autorizando sua criação pelo Poder Executivo. No âmbito estadual, a Lei 14.794 de 2010 autorizou a constituição da Companhia Administradora da Zona de Processamento de Exportação do Ceará.



LINHA DO TEMPO



Lei Federal nº
11.508
Dispõe sobre o
regime
das ZPE no
Brasil

Publicação da ADE
nº 2
Alfandegamento e
início das
atividades
da ZPE no Pecém

1988

2007

2010

2013

Decreto-Lei nº
2.452
Autorizou a
criação
da ZPE no Brasil

Lei Estadual nº
14.794
Autorizou a
criação da ZPE
Ceará



OBJETIVOS



- . Atrair novos investimentos
- . Gerar empregos
- . Promover a transferência e difusão tecnológica
- . Favorecer a balança comercial brasileira
- . Promover o desenvolvimento econômico e social
- . Aumentar a competitividade das exportações brasileiras



VANTAGENS DA ZPE DO PECÉM



- Inserção no Complexo Industrial e Portuário do Pecém (CIPP);
- Proximidade dos Portos do Pecém – 06 km, do Mucuripe – 65 km e do Aeroporto de Fortaleza – 54 km;
- Zona com incentivos fiscais: federais, estaduais e municipais, típicos de uma ZPE;
- Disponibilidade de infraestrutura de acesso e utilidades industriais do Complexo Industrial e Portuário.



TEMPO DE NAVEGAÇÃO PARA OS PRINCIPAIS PORTOS OCIDENTAIS

POSIÇÃO ESTRATÉGICA DO CEARÁ



TEMPO DE VÔO PARA OS PRINCIPAIS AEROPORTOS

POSIÇÃO ESTRATÉGICA DO CEARÁ



CONCENTRAÇÃO ESTRATÉGICA DE COMUNICAÇÃO



CONEXÃO FERROVIÁRIA

- Extensão: 1.753 km;
- 527km: Missão Velha – Pecém;
- Capacidade de transporte: 30 mil toneladas/ano



PLANO DIRETOR

Setor I – 1.251 ha.

- Siderurgia / ZPE;

Setor II Norte – 746,52 ha.

- ZPE (Refinaria);

Setor II Sul – 1.165 ha.

- ZPE (Empresas Diversas);

Setor IV – 3.020 ha.

- Áreas Institucionais;
- Áreas de Serviço;
- ZPE.

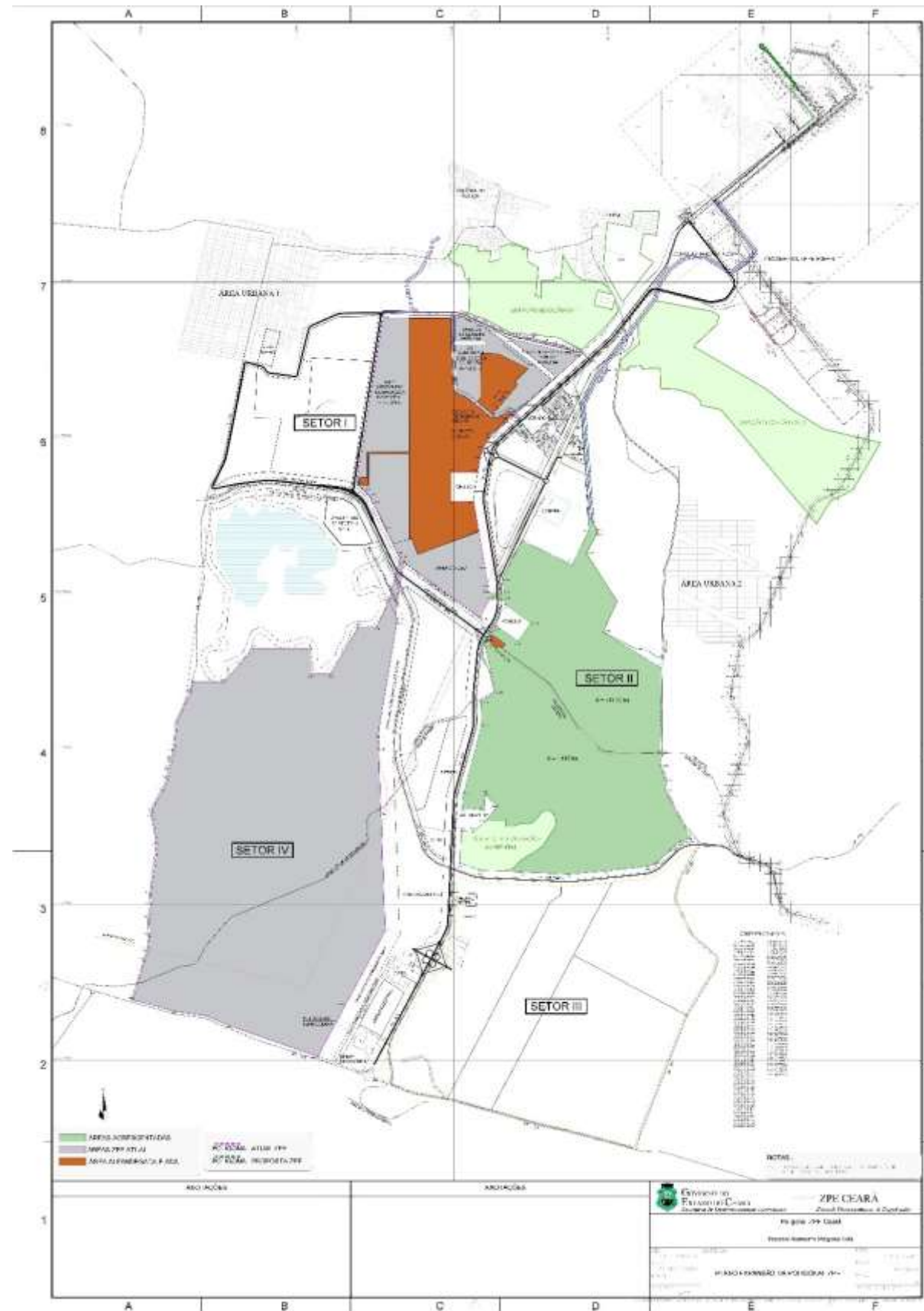

BENEFÍCIOS TRIBUTÁRIOS



ZPE

Aquisição de bens e serviços no mercado doméstico:

Suspensão de:

- IPI;
- COFINS; e
- PIS/PASEP.

Aquisição de bens e serviços no mercado externo:

Suspensão de:

- II;
- AFRMM;
- IPI;
- COFINS Importação; e
- PIS/PASEP Importação.

SUDENE

Redução de até 75% do IRPJ.

ICMS

- Isenção do incidente nos bens e mercadorias para utilização em processo de industrialização de produtos a serem exportados.
- Isenção da prestação de serviço de transporte entre a ZPE e os locais de embarque e desembarque.
- Isenção do diferencial de alíquotas nas aquisições interestaduais de bens destinados ao ativo imobilizado.

ISS

Possibilidade de redução do ISS para até 2%.



OUTRAS VANTAGENS



- **As empresas gozam de “liberdade cambial” nas operações financeiras;**
- **As empresas estão dispensadas das licenças ou autorizações de órgãos federais, que não sejam aquelas associadas aos controles de ordem sanitária, de interesse da segurança nacional ou de proteção ao meio ambiente;**
- **Segurança jurídica: Os benefícios fiscal, cambial e administrativo estão assegurados pelo prazo de 20 anos, podendo ser prorrogado;**
- **Distante somente 06km do Porto do Pecém, 54 km do Aeroporto Internacional Pinto Martins e 65 km do Porto do Mucuripe.**



INFRAESTRUTURA DISPONÍVEL



- **Operação 24 horas, 07 dias da semana;**
- **Área total de 6.182 hectares**
- **Sistema de inspeção aduaneira com moderno controle de acesso de veículos e pessoas;**
- **Perímetro monitorado com viaturas em rota e câmeras de vigilância digitais (acompanhamento online pela ZPE e RFB);**
- **Balanças rodoviárias: 02 balanças de 120 toneladas e 36 metros e 01 balança de 80 toneladas e 25 metros de comprimento;**
- **Armazém coberto (4.000m²) com doca elevada e pátio para armazenagem;**
- **Reconhecimento biométrico dos motoristas e leitor de placas de veículos por OCR (com capacidade de operação noturna);**
- **Área de Despacho Aduaneiro com 55.000m² e capacidade para armazenamento de mais de 1.200 contêineres.**



INFRAESTRUTURA DISPONÍVEL

Leitura de placa por OCR ->



<- Balanças



INFRAESTRUTURA DISPONÍVEL

Vídeo monitoramento ->



<- Armazém com pátio elevado

INFRAESTRUTURA DISPONÍVEL



Vista Aérea ZPE ->



<- ZPE



EMPRESAS JÁ INSTALADAS



EMPRESA	ÁREA ATUAÇÃO	INVESTIMENTO (U\$)	EMPREGOS GERADOS
CSP	Siderurgia	5,4 bilhões	4000
Vale Pecém	Siderurgia	96,7 milhões	180
White Martins	Gases Industriais	111,3 milhões	480
Phoenix	Reaproveitamento da escória	86 milhões	200



EXPECTATIVAS FUTURAS – 2016 A 2022



EMPRESA	ÁREA ATUAÇÃO	INVESTIMENTO (R\$)	EMPREGOS GERADOS
Pólo Graniteiro	Rochas Ornamentais	180 milhões	2.160
Pólo Calçadista	Calçados	300 milhões	25.000
Pólo Metal-mecânico	Metal-mecânico	170 milhões	2.800
Pólo Eletro-eletrônico	Eletro-eletrônico	80 milhões	400
Pólo Petro-químico	Petro-químico	12 bilhões	3.500
Outros	Diversos	36 milhões	1.800
	Total	12,766 bilhões	35.660



COMPANHIA SIDERÚRGICA DO PECÉM



Parceiros: Vale / Dongkuk / Posco

Investimento: U\$ 5,4 bilhões;

Produção: 3 milhões tons/ano placas de aço;

Aumento de 12% no PIB cearense;

Aumento de 48% no PIB Industrial;

Geração de empregos:

Construção: 23 mil diretos e indiretos;

**Em operação: 4 mil empregos diretos
12 mil indiretos.**



PORTO DO PECÉM



PORTO DO PECÉM



- **Inaugurado em 2002, é um dos mais modernos portos do Brasil, estando em 2º lugar no ranking de desempenho dos portos brasileiros;**
- **Área de Pátio: 380.000 m²;**
- **Galpões cobertos: 16.250m²;**
- **Ponte de acesso: 2.142 m;**
- **Navios com calado até 16m;**
- **06 berços de atracação (09 até o final de 2016):**
 - 02 para granéis líquidos;**
 - 02 para produtos siderúrgicos;**
 - 02 para cargas gerais.**
- **Em 2015 movimentou 7.011.354 toneladas de cargas, sendo dois milhões de toneladas movimentadas através de contêineres.**



PORTO DO PECÉM



CONTATOS



Companhia Administradora da Zona de Processamento de Exportação do Ceará – ZPE Ceará

Esplanada do Pecém, s/n – Rodovia CE 155
São Gonçalo do Amarante – Ceará, Brasil

Fone: 85 3195 2500 | www.zpeceara.ce.gov.br

Secretaria do Desenvolvimento Econômico – SDE

Av. Dom Luís, 807, 16º andar, Meireles
Fortaleza – Ceará

Fone: 85 3444 2902 | www.sde.ce.gov.br

Secretaria de Assuntos Internacionais

Palácio da Abolição – Av. Barão de Studart, 505, Meireles
Fortaleza – Ceará

Fone: 85 3466 4920 | www.ceara.gov.br





GOVERNO DO
ESTADO DO CEARÁ

Secretaria do Desenvolvimento Econômico